WINNIE PUUH

AM 04.10.

Nicht schon wieder! Esel I-Aah hat seinen Schwanz verloren, also veranstalten Winnie Puuh und seine Freunde einfach einen Schwanzfindungs-Wettbewerb, um den schönsten Ersatzschwanz im ganzen Hundert-Morgen-Wald aufzutreiben. Bloß, wo ist Christopher Robin abgeblieben? Nie würde er sich unangekündigt aus dem Staub machen. Klarer Fall, er muss gekidnappt worden sein! Nichts wie auf zur Rettung des Freundes, der doch beim Schwanzfindungs-Wettbewerb unerlässliche Hilfe leisten muss! „Ein ziemlich aufregender Tag für einen Bären, der sich doch nur aufmachen wollte, um ein wenig Honig zu suchen“, meint Puuh...

SPIELDAUER: 69 MIN., FSK: 0
Erscheinungsjahr: 2011

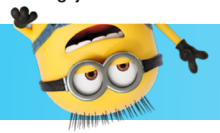

Immer am ersten Sonntag im Monat
um 10:30 und 13:00 Uhr

Der Eintrittspreis beträgt für Kinder
und Erwachsene 3,50 €*.

* Die Preise gelten nur für die in diesem Programm aufgelisteten Filme

GROSSES KINO FÜR DIE KLEINEN AB 3 JAHRE

Das erste Kinoerlebnis mit tollen Abenteuern
auf der großen Leinwand.

Ein kindgerechtes Programm erwartet unsere kleinsten Gäste.

Es gibt keine Werbung und kein Vorprogramm.

Die Filme werden mit reduzierter Lautstärke wiedergegeben
und das Licht im Saal bleibt gedimmt an.

Alle Filme mit FSK 0 und einer kindgerechten Filmlänge.

Jedes Kind erhält eine Urkunde für seinen ersten Kinobesuch.

UFA-PALAST
STUTTGART

MEIN ERSTER KINOBESUCH

WEITERE INFOS UNTER:
www.ufastuttgart.de

ADRESSE:
Rosensteinstr. 20 I 70191 Stuttgart

APRIL BIS OKTOBER 2020

DER KLEINE EISBÄR 2 - DIE GEHEIMNISVOLLE INSEL

AM 05.04.

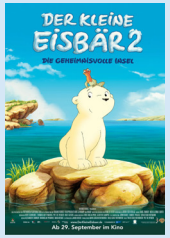

Pinguin Caruso hat es nicht leicht am Nordpol. Als einziger seiner Art, schließlich leben Pinguine ja für gewöhnlich am Südpol, fühlt er sich schrecklich einsam, denn er wünscht sich nichts sehnlicher als eine nettes Pinguin-Mädchen. So übt er tagein, tagaus an Schneefiguren, wie man die Frau seiner Träume am besten anspricht. Doch mit seinem ständigen Geträller ist der watschelnde Frackträger dem bösen Eisbär Kalle schon lange ein Dorn im Auge...

SPIELDAUER: 81 MIN., FSK: 0
Erscheinungsjahr: 2005

DER KLEINE RABE SOCKE 2 - DAS GROSSE RENNEN

AM 03.05.

Der Winter naht und deswegen helfen im Herbst alle Waldtiere dabei mit, Vorräte anzulegen. Alle Waldtiere? Nicht ganz, denn der kleine Rabe Socke braust lieber mit seiner Seifenkiste durch die Gegend, liefert sich ein Wettrennen mit Eddi Bär – und brettert gegen den Vorratsspeicher. Zur Strafe bekommt er Fahrverbot und wird verpflichtet, Nüsse zu sammeln. Doch das nächste Schlamassel lässt nicht lange auf sich warten. Eddi und Socke bringen den gefüllten Korb zu Frau Dachs, wollen die Nüsse im Vorratsschuppen verstauen und entdecken Brombeeren, die ganz oben im Regal stehen.

SPIELDAUER: 73 MIN., FSK: 0
Erscheinungsjahr: 2015

NEUES VON PETTERSSON UND FINDUS

AM 07.06.

Pettersson ist ein alter Mann und Findus eine Katze. Beide unternehmen eines Tages einen Ausflug zum See, um zu segeln und zu angeln. Aber plötzlich beginnt das Wetter umzuschwenken und es schneit. Als beide auch noch bemerken, dass sie die Orientierung verloren haben, baut Pettersson ein beschauliches Iglu. Damit sie nicht einschlafen, vertreiben sie sich die Zeit mit Geschichten erzählen.

SPIELDAUER: 78 MIN., FSK: 0
Erscheinungsjahr: 2002

LAURAS STERN UND DER GEHEIMNISVOLLE DRACHE NIAN

AM 05.07.

Laura bringt ihrer Katze Chinesisch bei, doch statt des verlangten Ni hao bringt diese nur ein artgerechtes Miau heraus. Die ungewöhnliche Nachhilfestunde ist nicht ohne Grund. Lauras Mutter gibt zum Neujahrsfest ein Cello-Konzert und nun fliegt die ganze Familie gemeinsam nach Peking. Im Gepäck hat Laura auch ihren geliebten Stern – allerdings weiß sie beim besten Willen nicht, wie sie den funkelnden Himmelskörper durch die Zollkontrolle bekommen soll. Deshalb muss der Stern neben dem Flugzeug herfliegen – bis er in einen schwarzen Nebel gerät und abstürzt. Durch Zufall findet das chinesische Mädchen Ling-Ling den arg mitgenommenen Stern.

SPIELDAUER: 75 MIN., FSK: 0
Erscheinungsjahr: 2009

MULLEWAPP - EINE SCHÖNE SCHWEINEREI

AM 02.08.

Im beschaulichen Mullewapp leben das Schwein Waldemar, Johnny Mauser und Franz von Hahn ein friedliches Leben. Doch eines Tages wird es unerwartet unruhig auf dem Bauernhof: Dass sich Waldemar kurz vor seinem Geburtstag kaum im Zaum halten kann und die schokoladig-sahnige Erdbeertorte am liebsten sofort vernaschen will, ist da nur das geringere Problem. Denn plötzlich taucht das Wildschwein Horst von Borst mit seiner fiesen Bande auf. Er hat es auf die Leckereien abgesehen und nimmt dafür sogar die Bewohner des Hofes in Beschlag. Waldemar, Johnny und Franz wissen sofort, dass da was nicht stimmt und wollen alles dafür tun, um ihre geliebte Heimat von den Eindringlingen zu befreien.

SPIELDAUER: 79 MIN., FSK: 0
Erscheinungsjahr: 2016

SHAUN DAS SCHAF - DER FILM

AM 06.09.

Shaun hat sich in den Kopf gesetzt, sich selbst und den anderen Schäfchen endlich einmal einen freien Tag zu verschaffen, denn vom Trott auf der Farm und seiner lieblos unvorteilhaften Frisur ist Shaun gleichermaßen genervt. Doch der Versuch, den Bauern einen Tag lang unversehrt ins Land der Träume zu schicken, geht gründlich schief. Statt friedlich in seinem Wohnwagen zu schlafen, landet der Farmer versehentlich in der großen Stadt, als sein Gefährt ins Rollen gerät und bergab mitten in den Großstadtdschungel saust. Zu allem Überfluss erleidet er dabei auch noch einen Gedächtnisverlust.

SPIELDAUER: 85 MIN., FSK: 0
Erscheinungsjahr: 2015

UFA-PALAST
STUTTGART

ÄNDERUNGEN UND IRRTÜMER VORBEHALTEN.